

ΧΟΡΗΓΕΙΤΑΙ ΚΑΤΟΠΙΝ ΑΙΤΗΜΑΤΟΣ ΧΟΡΗΓΕΙΤΑΙ ΚΑΤΟΠΙΝ ΑΙΤ

366/08

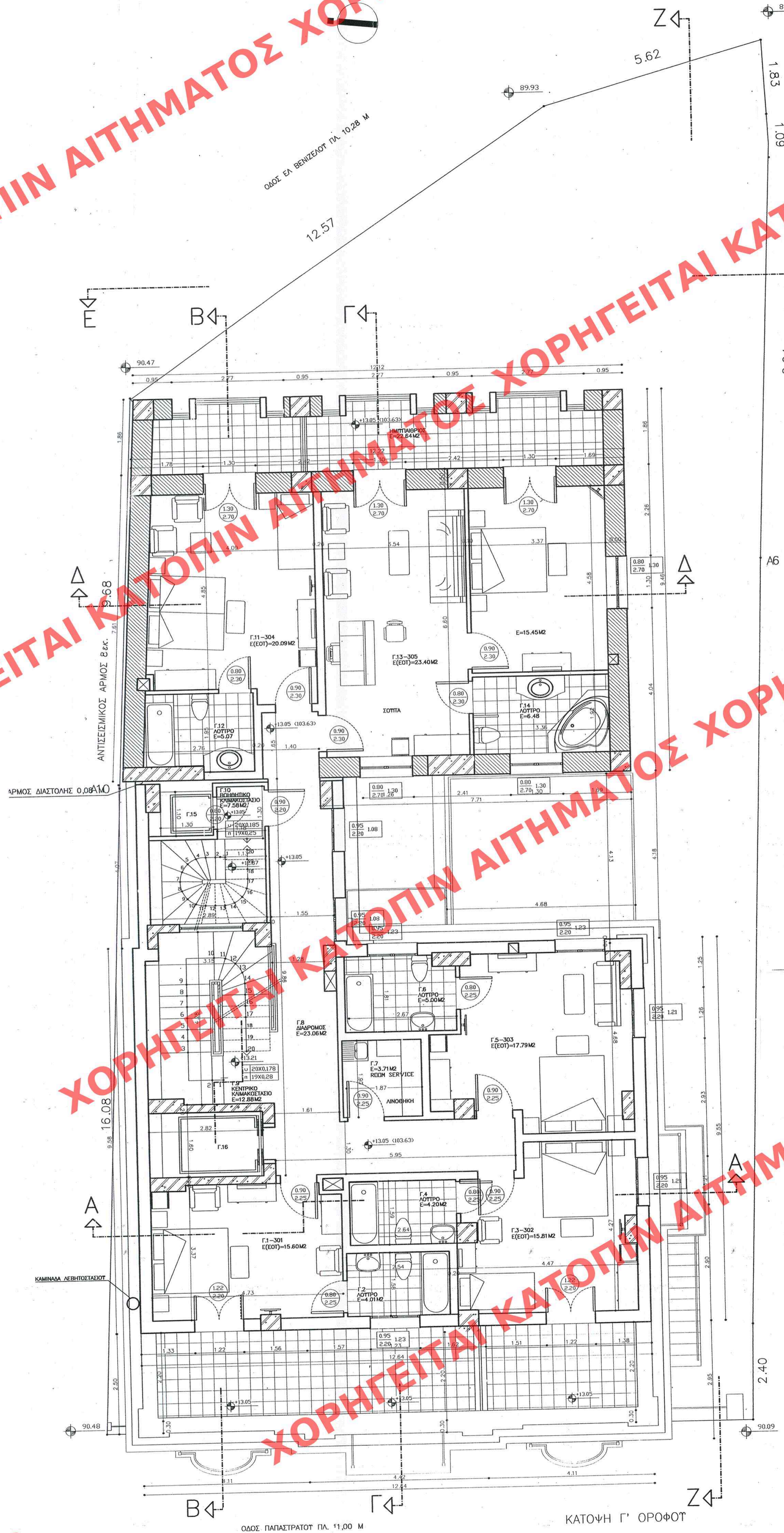

ΥΠΟΜΟΝΗΜΑ ΤΥΛΩΝ

①	ΤΨΙΣΤΑΜΕΝΗ ΤΟΙΧΟΠΟΙΑ
②	ΤΨΙΣΤΑΜΕΝΗ ΜΠΑΤΙΚΗ ΟΠΤΟΠΛΑΙΘΟΔΟΜΗ
③	ΟΠΛΙΣΜΕΝΟ ΣΚΤΡΟΔΕΜΑ
④	ΝΕΑ ΤΟΙΧΟΠΟΙΑ

ΠΙΝΑΚΑΣ ΦΩΤΙΣΜΟΥ - ΑΕΡΙΣΜΟΥ Γ' ΟΡΟΦΟΥ

ΧΩΡΟΣ	ΦΩΤΙΣΜΟΣ		ΑΕΡΙΣΜΟΣ	
	ΕΜΒΑΔΟ ΧΩΡΟΥ	ΕΜΒΑΔΟ ΑΝΟΙΓΜΑΤΩΝ	ΕΛΑ/ΛΟΕΧ	ΑΝΕΞΟΣ ΕΜΜΕΣΟΣ
ΔΩΜΑΤΙΟ Γ1	15.60	(1.22x3.22)=3.92	3.92>1.56	X
ΛΟΥΤΡΟ Γ2	4.01	(1.22x3.22)=3.92	3.92>0.40	X
ΔΩΜΑΤΙΟ Γ3	17.00	(1.22x3.22)=3.92	6.72>1.72	X
ΛΟΥΤΡΟ Γ4	4.20	---	ΤΕΧΝΗΤΟΣ	ΤΕΧΝΗΤΟΣ
ΔΩΜΑΤΙΟ Γ5	19.25	(1.25x3.22)=4.02	6.92>1.54	X
ΛΟΥΤΡΟ Γ6	5.00	(1.25x3.22)=4.02	4.02>1.93	X
ΛΙΝΟΘΗΚΗ Γ7	3.71	---	ΤΕΧΝΗΤΟΣ	ΤΕΧΝΗΤΟΣ
ΔΙΑΔΡΟΜΟΣ Γ8	23.06	(1.25x3.22)=4.02	4.02>1.93	X
ΔΩΜΑΤΙΟ Γ11	20.70	(1.25x3.22)=4.02	6.92>2.07	X
ΛΟΥΤΡΟ Γ12	5.07	---	ΤΕΧΝΗΤΟΣ	ΤΕΧΝΗΤΟΣ
ΔΩΜΑΤΙΟ Γ13	23.40	(1.25x3.22)=4.02	6.92>2.34	X
ΛΟΥΤΡΟ Γ14	6.48	(1.25x2.15)=2.68	2.68>1.68	X

ΠΙΝΑΚΑΣ ΕΜΒΑΔΩΝ Γ' ΟΡΟΦΟΥ

ΕΜΒΑΔΟ ΣΤΟ ΤΨΙΣΤΑΜΕΝΟ ΠΕΡΙΓΡΑΜΜΑ	=142,36 Μ2
ΕΜΒΑΔΟ ΚΑΤ' ΕΠΕΚΤΑΣΗ (ΧΩΡΙΣ ΤΟΙΧΟΠΟΙΑ)	=79,50 Μ2
ΕΜΒΑΔΟ ΚΑΤ' ΕΠΕΚΤΑΣΗ (ΜΕ ΤΟΙΧΟΠΟΙΑ)	=94,90 Μ2
ΣΤΥΛΟΛΙΚΟ ΕΜΒΑΔΟ Γ' ΟΡΟΦΟΥ	=237,26 Μ2
ΕΜΒΑΔΟ ΗΜΙΠΛΑΘΡΙΩΝ	=22,64 Μ2
ΟΓΚΟΣ ΣΤΟ ΤΨΙΣΤΑΜΕΝΟ (ΠΡΟΣ. ΚΑΘ'ΥΨΟΣ)	142,36x3,56=506,80 Μ3
ΟΓΚΟΣ ΚΑΤ' ΕΠΕΚΤΑΣΗ	94,90x3,56=337,84 Μ3
ΟΓΚΟΣ ΗΜΙΠΛΑΘΡΙΩΝ	22,64x3,56=80,60 Μ3
ΣΥΝΟΛΙΚΟΣ ΟΓΚΟΣ Γ' ΟΡΟΦΟΥ	= 925,24 Μ3

ΕΜΒΑΔΑ (ΕΟΤ): ΑΝΑΓΡΑΦΟΝΤΑΙ ΤΑ ΛΕΙΠΟΥΡΓΙΚΑ ΕΜΒΑΔΑ ΤΩΝ ΔΩΜΑΤΙΩΝ ΔΕΝ ΣΥΜΠΕΡΙΛΑΜΒΑΝΟΝΤΑΙ ΕΣΤΕΡΙΚΟΙ ΔΙΑΔΡΟΜΟΙ Ή ΧΩΛΑΙ

ΥΠΟΥΡΓΕΙΟ ΠΕΡΙΒΑΛΛΟΝΤΟΣ, ΧΩΡΟΤΑΞΙΑΣ ΚΑΙ ΔΗΜΟΣΙΩΝ ΕΡΓΩΝ

ΔΙΕΥΘΥΝΣΗ ΠΟΛΕΟΔΟΜΙΚΟΥ ΣΧΕΔΙΑΣΜΟΥ
ΤΜΗΜΑ ΠΑΡΑΔΟΣΙΑΚΩΝ ΟΙΚΙΣΜΩΝ

ΘΕΣΗ: ΠΑΠΑΣΤΡΑΤΟΥ 71, ΟΤ.23, ΑΓΡΙΝΙΟ

ΘΕΜΑ: ΧΑΡΑΚΤΗΡΙΣΜΟΣ ΩΣ ΔΙΑΤΗΡΗΤΕΟΥ ΚΑΙ ΚΑΘΟΡΙΣΜΟΣ ΕΙΔΙΚΩΝ ΟΡΩΝ ΚΑΙ ΠΕΡΙΟΡΙΣΜΩΝ ΔΟΜΗΣΗΣ (ΕΙΔΙΚΗ ΡΥΘΜΙΣΗ) ΑΥΤΟΥ

ΕΔΗΜΩΣΙΟΥΘΗ ΕΙΣ ΤΟ ΥΠ' ΑΡΙΘΜ. 366..... ΦΥΛΛΟ ΤΟΥ
...ΑΑΠ... ΤΕΥΧΟΣ ΤΗΣ ΕΦΗΜΕΡΙΔΑΣ ΤΗΣ ΚΥΒΕΡΝΗΣΕΩΣ
της 18. Αυγούστου 2008

ΤΙΤΛΟΣ ΣΧΕΔΙΟΥ: -ΚΑΤΟΨΗ Γ' ΟΡΟΦΟΥ

ΚΛΙΜΑΚΑ: 1/50 **ΗΜΕΡΟΜΗΝΙΑ:** 1-7-2008

ΥΠΟΥΡΓΕΙΟ ΠΕΡΙΒΑΛΛΟΝΤΟΣ ΧΩΡΟΤΑΞΙΑΣ ΚΑΙ ΔΗΜΟΣΙΩΝ ΕΡΓΩΝ
ΣΥΜΦΩΝΑ ΜΕ ΤΗΝ ΥΠ' ΑΡΙΘΜ. Γ. 33885/08 ΑΠΟΦΑΣΗ ΠΕΡΙ ΧΑΡΑΚΤΗΡΙΣΜΟΥ ΩΣ ΔΙΑΤΗΡΗΤΕΟΥ ΤΟΥ ΚΤΙΡΙΟΥ ΠΟΥ ΒΡΙΣΚΕΤΑΙ ΕΠΙ ΤΗΣ ΟΔΟΥ ΠΑΠΑΣΤΡΑΤΟΥ 71, ΕΝΤΟΣ ΤΟΥ ΕΡΕΚΡΙΜΕΝΟΥ ΡΥΘΜΟΥ ΟΧ. ΤΟΥ ΤΟΥ Δ. ΑΓΡΙΝΙΟΥ (Ν. ΑΙΤΩΛ/ΝΙΑΣ) ΚΑΙ ΚΑΘΟΡΙΣΜΟΣ ΕΙΔΙΚΩΝ ΟΡΩΝ ΚΑΙ ΠΕΡΙΟΡΙΣΜΩΝ ΔΟΜΗΣΗΣ

Αθήνα 18. Ιουλίου 2008
Αρ. Φακ. 166/08
σ. 19

ΑΡ. ΣΧΕΔΙΟΥ
10

366/08